

令和5年度 福生市国民健康保険特別会計決算(案) 一覧表

決算総括表

(単位:千円,%)

年度末加入状況

(単位:人,%)

区分	予算現額	収入済額	収入率	支出済額	執行率	収支差引残額	被保険者数	世帯数	被保険者加入率	世帯加入率
5年度	7,045,118	6,696,888	95.1	6,440,031	91.4	256,857	13,298	9,611	23.6	31.0
4年度	7,012,329	6,737,489	96.1	6,407,453	91.4	330,036	13,516	9,550	24.1	31.5
増減額	32,789	△ 40,601		32,578		△ 73,179	△ 218	61		
増減率	0.5	△ 0.6	△ 1.0	0.5	0.0	△ 22.2	△ 1.6	0.6	△ 0.5	△ 0.5

※加入率は年度末における市内人口・世帯に対する国保加入率

(歳入)款別内訳

(単位:円,%)

款	令和5年度決算額							前年度対比		令和4年度決算額		
	5年度予算額A	調定額B	収入済額C	構成比	収入率	収納率	不納欠損額	収入未済額	増減額(C-D)E	増減率(E/D)	収入済額D	構成比
1国民健康保険税	1,108,202,000	1,300,540,916	1,085,320,341	16.2	97.9	83.5	29,753,413	185,467,162	△ 107,138,801	△ 9.0	1,192,459,142	17.7
2国庫支出金	451,000	374,000	374,000	0.0	82.9	100.0	0	0	347,000	1285.2	27,000	0.0
3都支出金	4,472,188,000	4,125,430,894	4,125,430,894	61.6	92.3	100.0	0	0	28,789,117	0.7	4,096,641,777	60.8
4繰入金	1,129,214,000	1,124,665,726	1,124,665,726	16.8	99.6	100.0	0	0	90,693,632	8.8	1,033,972,094	15.3
5繰越金	330,036,000	330,036,617	330,036,617	4.9	100.0	100.0	0	0	△ 55,824,083	△ 14.5	385,860,700	5.7
6諸収入	5,017,000	34,764,006	31,060,026	0.5	619.1	89.4	509,861	3,194,119	2,531,487	8.9	28,528,539	0.4
歳入合計	7,045,108,000	6,915,812,159	6,696,887,604	100.0	95.1	96.8	30,263,274	188,661,281	△ 40,601,648	△ 0.6	6,737,489,252	100.0

(歳出)款別内訳

(単位:円,%)

款	令和5年度決算額					前年度対比		令和4年度決算額	
	令和5年度予算現額A	支出済額B	構成比	不用額	執行率(B/A)	増減額(B-C)D	増減率(D/C)	支出済額C	構成比
1総務費	169,662,000	154,031,894	2.4	15,630,106	90.8	21,580,329	16.3	132,451,565	2.1
2保険給付費	4,448,273,000	3,973,564,584	61.7	474,708,416	89.3	6,836,018	0.2	3,966,728,566	61.9
3国民健康保険事業費納付金	2,001,445,000	2,001,442,363	31.1	2,637	100.0	58,379,980	3.0	1,943,062,383	30.3
4共同事業拠出金	1,000	176	0.0	824	17.6	86	95.6	90	0.0
5保健事業費	86,640,000	72,295,938	1.1	14,344,062	83.4	2,146,508	3.1	70,149,430	1.1
6公債費	243,000	0	0.0	243,000	0.0	0	0.0	0	0.0
7諸支出金	238,861,000	238,696,037	3.7	164,963	99.9	△ 56,364,564	△ 19.1	295,060,601	4.6
8予備費	99,993,000	0	0.0	99,993,000	0.0	0	0.0	0	0.0
9前年度繰上充用金	0	0	0.0	0	0.0	0	—	0	0.0
歳出合計	7,045,118,000	6,440,030,992	100.0	605,087,008	91.4	32,578,357	0.5	6,407,452,635	100.0

なお、歳入の国民健康保険税の収入済額C欄には、還付未済額の3,259,764円が含まれています。

保険税収入の推移

決算年度	予算額 (円)	調定額 (A) (円)	保険税収入済額 (決算) (B) (円)	保険税 対前年度比		収納率 (B) / (A) (率)	加入世帯数 (D) (世帯)	加入世帯あたり 保険税収入 (B) / (D) (円)	加入世帯あたり 保険税対前年度比		被保険者数 (E) (人)	被保険者1人 あたり保険税 (B) / (E) (円)	被保険者一人 あたり保険税 対前年度比	
				(円)	(率)				(円)	(率)			(円)	(率)
平成29年度	1,268,558,000	1,572,708,934	1,222,418,185	/	/	77.7%	11,398	107,248	/	/	16,927	72,217	/	/
平成30年度	1,208,066,000	1,586,375,287	1,248,746,108	26,327,923	2.2%	78.7%	10,999	113,533	6,285	5.9%	16,058	77,765	5,548	7.7%
令和元年度	1,178,638,000	1,503,001,797	1,171,183,850	△ 77,562,258	-6.2%	77.9%	10,661	109,857	△ 3,676	-3.2%	15,365	76,224	△ 1,541	-2.0%
令和2年度	1,110,114,000	1,441,011,245	1,142,413,717	△ 28,770,133	-2.5%	79.3%	10,344	110,442	585	0.5%	14,942	76,457	233	0.3%
令和3年度	988,042,000	1,353,904,888	1,113,050,385	△ 29,363,332	-2.6%	82.2%	9,845	113,057	2,615	2.4%	14,182	78,483	2,026	2.6%
令和4年度	1,119,403,000	1,431,077,056	1,192,459,142	79,408,757	7.1%	83.3%	9,550	124,865	11,808	10.4%	13,516	88,226	9,743	12.4%
令和5年度	1,108,202,000	1,300,540,916	1,085,320,341	△ 107,138,801	-9.0%	83.5%	9,611	112,925	△ 11,940	-9.6%	13,298	81,615	△ 6,611	-7.5%
令和6年度 (当初)	1,041,256,000	1,288,588,000	—	—	—	—	—	—	—	—	—	—	—	—

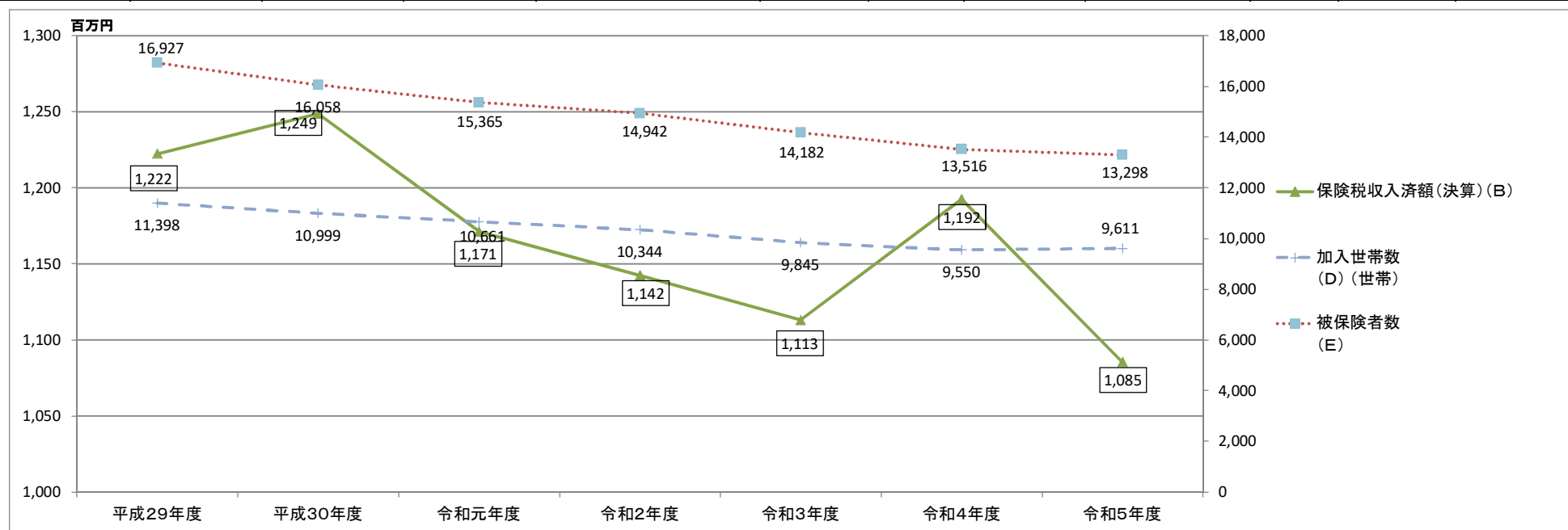

繰入金・繰越金・繰上充用の推移

1 繰入金の状況

単位：千円

区分 \ 年度	平成29年度	平成30年度	令和元年度	令和2年度	令和3年度	令和4年度	令和5年度	令和6年度 (当初)
一般会計繰入金 (実績)	1,097,041	1,004,527	1,069,987	1,059,189	1,040,899	1,033,972	1,124,666	1,194,431
基盤安定 繰入金	266,241	273,727	270,675	267,131	256,260	274,312	277,290	307,828
未就学児均等割保険税 繰入金	—	—	—	—	—	4,296	4,328	4,655
職員給与費等 繰入金	—	47,555	173,512	176,258	171,639	152,364	174,865	168,524
産前産後保険税繰入金	—	—	—	—	—	—	183	1,424
出産育児 一時金繰入金	30,800	30,800	30,800	30,800	28,000	28,000	30,000	30,000
その他 一般会計繰入金(A)	800,000	652,445	595,000	585,000	585,000	575,000	638,000	682,000
繰入金中に占める 繰入金の割合	72.9%	65.0%	55.6%	55.2%	56.2%	55.6%	56.7%	57.1%

2 繰越金・繰上充用の状況

単位：千円

区分 \ 年度	平成29年度	平成30年度	令和元年度	令和2年度	令和3年度	令和4年度	令和5年度	令和6年度 (当初)
前年繰越金(B) 当年度繰越金(C)	421,286	278,272	250,626	333,693	385,860	330,036	226,857	1
前年度繰上充用金額(D) 当年度繰上充用金額(E)	0	0	0	0	0	0	0	0

実質単年度不足額

単位：千円

(A) + (B) - (C) - (D) + (E)	-	795,459	622,646	501,933	532,833	630,824	741,179	908,856
-----------------------------	---	---------	---------	---------	---------	---------	---------	---------

保険給付費の推移

決算年度	当初予算	支出済額 (A)	対前年度比		加入世帯数 (B)	加入世帯あたり (A) / (B)	加入世帯あたり 対前年度比		被保険者数 (C)	被保険者 1人あたり (A) / (C)	被保険者1人 あたり 対前年度比	
	(円)		(円)	(円)			(率)	(円)			(率)	(円)
平成29年度	4,508,355,000	4,212,576,399			11,398	369,589			16,927	248,867		
平成30年度	4,602,660,000	4,112,166,674	△ 100,409,725	-2.4%	10,999	373,867	4,278	1.2%	16,058	256,082	7,215	2.9%
令和元年度	4,562,991,000	4,140,669,990	28,503,316	0.7%	10,661	388,394	14,527	3.9%	15,365	269,487	13,405	5.2%
令和2年度	4,519,099,000	3,980,694,291	△ 159,975,699	-3.9%	10,344	384,831	△ 3,563	-0.9%	14,942	266,410	△ 3,077	-1.1%
令和3年度	4,474,672,000	4,055,402,018	74,707,727	1.9%	9,845	411,925	27,094	7.0%	14,182	285,954	19,544	7.3%
令和4年度	4,440,346,000	3,966,728,566	△ 88,673,452	-2.2%	9,550	415,364	3,439	0.8%	13,516	293,484	7,530	2.6%
令和5年度	4,448,273,000	3,973,564,584	6,836,018	0.2%	9,611	413,439	△ 1,925	-0.5%	13,298	298,809	5,325	1.8%
令和6年度	4,454,760,000	—	—	—	—	—	—	—	—	—	—	—

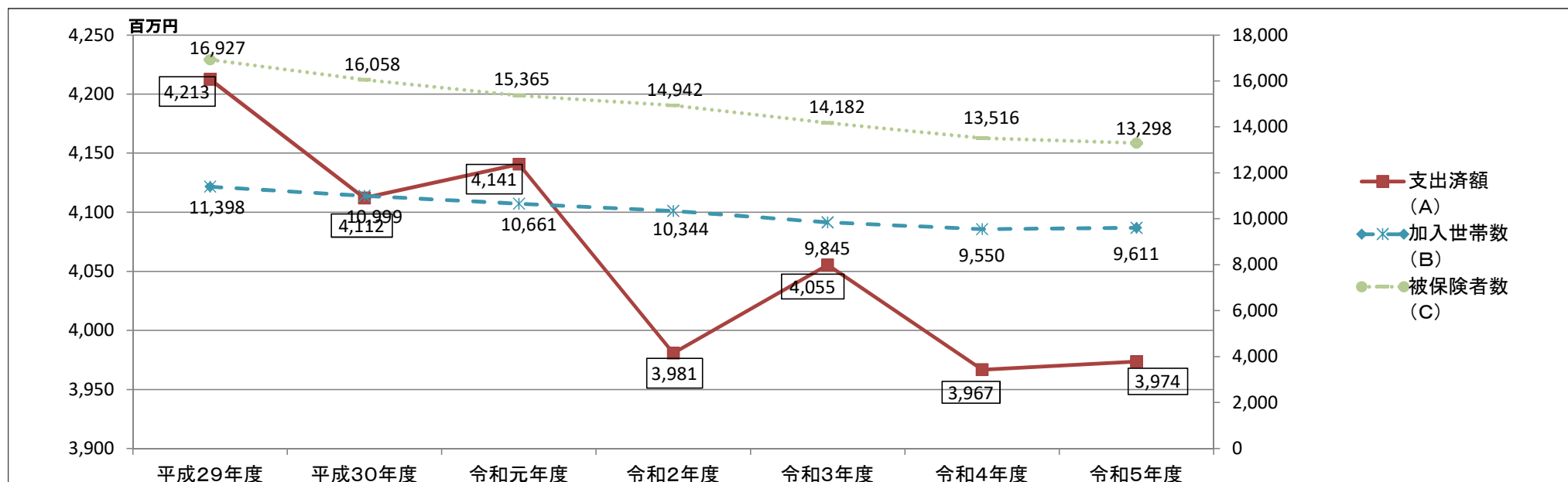

国民健康保険税徴収実績調書

【資料1-5】

令和5年度

令和6年5月末現在

区分 税目		現計予算額			調定済額			収入済額			還付未済額			不納欠損額累計			未収入額			予算収納率		本年度収入歩合		前年度収入歩合		前年度比
		税額(千円)	税額(円)	件数	税額(円)	件数	税額(円)	件数	税額(円)	件数	税額(円)	件数	税額(円)	件数	本年度税額%	前年度税額%	税額%	件数%	税額%	件数%	税額%					
現年課税分	普通徴収	一般被保険者	919,210	964,801,100	153,054	885,505,713	139,216	3,111,464	877	376,470	68	82,030,381	14,647	96.3	106.2	91.8	91.0	90.3	89.1	+1.5						
	普通徴収	退職被保険者	3	0	0	0	0	0	0	0	0	0	0	0.0	0.0	0.0	0.0	0.0	0.0	±0						
	普通徴収	小計	919,213	964,801,100	153,054	885,505,713	139,216	3,111,464	877	376,470	68	82,030,381	14,647	96.3	106.2	91.8	91.0	90.3	89.1	+1.5						
	特別徴収	一般被保険者	140,107	123,445,700	19,346	123,562,000	19,385	116,300	39	0	0	0	0	88.2	97.3	100.1	100.2	100.3	100.3	▲0.2						
	特別徴収	退職被保険者	0	0	0	0	0	0	0	0	0	0	0	0.0	0.0	0.0	0.0	0.0	0.0	0.0	±0					
	特別徴収	小計	140,107	123,445,700	19,346	123,562,000	19,385	116,300	39	0	0	0	0	88.2	97.3	100.1	100.2	100.3	100.3	▲0.2						
		計	1,059,320	1,088,246,800	172,400	1,009,067,713	158,601	3,227,764	916	376,470	68	82,030,381	14,647	95.3	105.0	92.7	92.0	91.4	90.4	+1.3						
滞納繰越分		一般被保険者	48,856	212,180,830	36,993	76,252,628	12,903	32,000	10	29,267,041	5,214	106,693,161	18,886	156.1	134.8	35.9	34.9	36.3	33.8	▲0.4						
		退職被保険者	26	113,286	28	0	0	0	0	109,902	25	3,384	3	0.0	0.0	0.0	0.0	0.0	0.0	0.0	±0					
		計	48,882	212,294,116	37,021	76,252,628	12,903	32,000	10	29,376,943	5,239	106,696,545	18,889	156.0	134.5	35.9	34.9	36.2	33.7	▲0.3						
合計			1,108,202	1,300,540,916	209,421	1,085,320,341	171,504	3,259,764	926	29,753,413	5,307	188,726,926	33,536	97.9	106.5	83.5	81.9	83.3	80.1	+0.2						
延滞金			2,097	9,561,866	6,769	9,561,866	6,769	0	0	0	0	0	0	456.0	410.0	100.0	100.0	100.0	100.0	±0						