生涯学習ガイド

青少年

福生市青少年海外派遣生、7月20日～8月2日の14日間アメリカ(ユタ州、アリゾナ州)へ

ユタ州のオレム市では、9日間のホームステイ、小学校訪問などを通し異文化に対する理解を深めるとともに日本の伝統文化を紹介し、相互理解に努めます。また、ブライスキャニオン、グランドキャニオンでの野外活動等を通し、アメリカの自然について学習してきます。

派遣生の皆さん(敬称略)

氏名	学校名(学年)
小川直美	福生一中2年
柿崎永美子	福生一中2年
渡邉美香	福生一中2年
冨永雄也	福生一中3年
淀川夏海	福生二中2年
石川実季	福生三中2年
斉藤彩子	福生三中2年
鈴木江里	福生三中2年
川田莉菜	福生三中2年
三田芳春	福生三中3年
野村一樹	明大中野八王子中2年 桐朋中3年

問合せ社会教育課社会教育係☎552・5511

福生市青少年の意見発表大会の原稿を募集します

あなたが日常生活を通じて考えていること、体験・心に残ったことなどを自由に発表してみませんか。

学校のこと、友人関係、将来の夢、社会問題への提言など何でもかまいません。

応募資格 市内の中学・高校生

主題 自由

応募方法 あなたの意見を400字詰め原稿用紙3～4枚にまとめ、題材・住所・氏名・性別・電話番号・生年月日・学校名・学年を明記のうえ、9月26日までに、社会教育課社会教育係(中央体育館内)へ。

※11月1日に発表大会を予定

問合せ 社会教育課社会教育係☎552・5511

学校教育

介助ボランティアをしてみませんか

小学校児童の学校生活でのさまざまな場面で、お手伝いしてくださる方を探しています。

階段の昇り降りやトイレ等での介助など、手伝いを必要としている児童への介助ボランティアです。

活動時間は、相談のうえ決めます。

問合せ 教育委員会指導室指導係☎552・7711

福生市心身障害学級学級公開のご案内

心身障害学級の教育活動に、ご理解とご協力を求め公開します。

①日時 7月7日(月)・8日(火)午前9時30分～正午
公開学級と問合せ 福生一小ひまわり学級(菊池☎551・0046)、福生二小くまがわ学級(松本☎551・0954)

②日時 7月8日(火)・9日(水)午前9時30分～正午 公開学級と問合せ 福生一中8組(末松☎551・0321)、福生六小コミュニケーションの教室(伊藤☎552・6180) ※車での来校はご遠慮ください。

問合せ 教育委員会指導室指導係☎552・7711

来年度就学されるお子さんを持つ保護者の方へ

心身に障害があるなど、ご心配のお子さんの就学について相談を行います。

対象者
①平成16年4月に、小学校、中学校に入学予定のお子さん。(都立盲学校、ろう学校、養護学校へ入学を希望されるお子さんも含みます。)
②平成16年4月に就学を希望される現在就学猶予中のお子さん。

新入学以外の進学や転校等についても相談できます。

申込み 教育委員会指導室指導係☎552・7711

子ども・親子

夏休みこども草笛教室

夏休みを利用して、草笛を覚えてみませんか。草笛が吹けるようになると絶対楽しいよ。材料は葉っぱ1枚、自然ともお友だちになっちゃおう。トライしてみよう。

日時 7月24日～8月28日毎週木曜日、午前10時～正午、全6回

場所 公民館本館

講師 河津哲也氏(関東草笛の会代表)

定員 先着20人

対象 市内在住・在学の小学生・中学生

申込み 公民館本館☎552・1711

夏休み自然体験教室

夏休みには、公民館でゲームしたり自然の中でキャンプして、違う学年や学校の友達たくさん作ろう！

日時 7月23日～8月20日原則として毎週水曜日、午後2時～4時全8回※キャンプ(8月13日～15日)を含む

場所 公民館本館・川井キャンプ場ほか

対象 市内在住、在学の小学3年～6年生

定員 先着20人

費用 食材費・交通費など実費

申込み 7月4日から公民館本館☎552・1711

そうさく仲間「小鳥たちのモビール」

身近な素材を使って、カラフルなモビール(立体作品)を作ります。

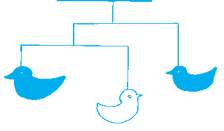

日時 7月23日(水)～26日(土)全4回、午前9時30分～11時

材料費 500円

対象 小学1年～6年生

定員 先着15人

場所 松林会館

申込み 7月4日午前9時から公民館松林分館☎552・3624へ。

「家庭の日」図画・作文を募集

▲平成14年度1席作品(サイテイク・アリスさん四小)

福生市青少年問題協議会では、市内の小・中学生を対象に図画・作文を募集します。夏休みに家族で出かけたことや普段の生活など、お気軽にご応募ください。

応募締切 9月5日(金)

題材 「家庭の日」にちなんだ図画・作文(図画は、大きさB2からB5判まで、なるべく「家庭の日」の文字を入れてください。作文は「私の家族」「お父さん」「お母さん」「家族での思い出」などを800字以内でお願いします。

※優秀作品はプチギャラリー(福生駅西口)に展示します。

応募先 社会教育課社会教育係(中央体育館内)☎552・5511

親子体験教室

地震

阪神淡路大地震を体感し、地震について考えよう。

日時 7月26日(土)午後1時～5時※午後1時白梅会館集合(市のバス使用)

見学先 工学院大学八王子校舎※見学前に地震についてのお話があります。

対象 市内在住・在学の小学3年生～6年生とその保護者

定員 先着10組

講師 大塚毅氏(工学院大学助教授)・角田四郎氏(ノンフィクション作家)

参加費 無料

申込み 7月6日午前9時から公民館白梅分館☎553・3454へ。

図書館子ども映画のつどい

上映作品 バッグスとトゥイーティー「ウサギにうさばらし」ほか全6話

※上映時間約40分

日時・場所
▽わかたけ図書館☎551・0083 7月16日(水)午後3時
▽わかぎり図書館☎552・7421 7月17日(木)午後3時30分
▽中央図書館☎553・3111 7月25日(金)午後3時30分

対象 幼児以上(幼児の場合保護者の付き添いが必要です。)

問合せ 各図書館

親子パソコン教室

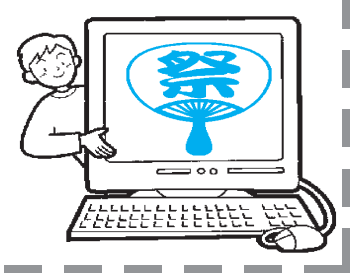

夏休みの一日、親子でパソコンを体験しませんか？夏の風物詩「うちわ」をパソコンで作る講習です。シルバー人材センター会員の講師陣が丁寧に指導します。

場所 さくら会館1階(シルバー人材センターパソコン教室)

対象 市内在住の親と小学生2人1組※祖父母とお孫さんでも可。

定員 各コース8組(計32組)

受講料 1組1,500円

※材料費及び諸経費

講習番号	講習日程
1001	7月26日(土)
1002	7月27日(日)
1003	8月2日(土)
1004	8月3日(日)

講習時間
午前9時30分～午後4時、休憩:正午～午後1時30分※昼食は各自用意のこと。

申込み 7月17日までに往復はがきの往信用の裏に住所・氏名・電話番号・希望の講習番号を返信用の表にご自分の住所・氏名を記入し〒197・0024福生市牛浜163福生市シルバー人材センターへ。

※定員を超えた場合は責任抽選。

問合せ シルバー人材センター☎553・3261