備えよう 住宅用火災警報器

空気が乾燥し火災の起こりやすい時期となりました。福生消防署では住宅における火災の軽減、死者の防止を目指し、住宅用火災警報器の普及を促進しています。

住宅用火災警報機器は、煙や熱を感知して、警報音で火災を初期のうちに知らせ、大切な人の命を守ります。

住宅における火災データ

▼逃げ遅れ原因の56％→熟睡・泥酔・体の不自由な方
▼火災原因の36％→ストーブ寝たばこ等の不始末
▼出火箇所の76％→居間・寝室

問合せ福生消防署予防課査察指導係☎552・0119

納期内納税にご協力を！

今月は固定資産税・都市計画税（第3期）、国民健康保険税（第5期）、介護保険料（第5期）の納期です。指定金融機関等で納めてください。

口座振替を利用されている方へ

指定の預金口座から自動的に振替（1月5日㈪）させていただきますので、残高不足にならないよう注意してください。

納め忘れはありませんか

次の納期は全て過ぎております。もう一度、納税通知書をご確認ください。

○市・都民税（第1期、第2期、第3期）
○固定資産税・都市計画税（第1期、第2期）
○軽自動車税（全期）
○国民健康保険税（第1期、第2期、第3期、第4期）
○介護保険料（第1期、第2期、第3期、第4期）

問合せ収納課収納係

わが街福生を守る 福生市消防団員募集

福生を災害から守るために、あなたの力が必要です

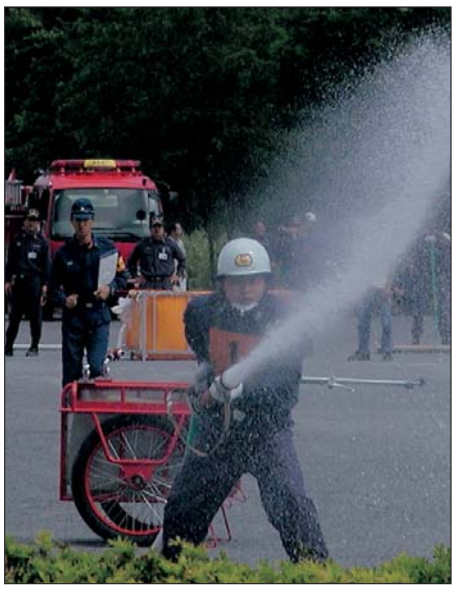

消防団員は地域の防災リーダーとして幅広く防災活動の中心的な役割を担っています。

平常時は初期消火や応急救護を市民に指導するなど、地域と密着した活動を行ないます。

災害発生時には迅速に対応し、街と市民を守るのが消防団の大きな役割です。

入団資格

①市内に居住する方、または勤務する方
②18歳以上45歳未満の方
③志操堅固で身体強健である方

※詳細については、事務局までお問い合わせください。

あなたの入団をお待ちしています。

問合せ福生市消防団事務局（総務部総務課防災係内）

福生市長選挙 標語の募集

平成16年5月20日に任期満了となる福生市長選挙の標語を募集します。

明るい選挙啓発ポスターコンクール 福生市入選・小松田菜摘さん（三小6年）の作品

応募資格市内在住・在勤・在学の方

応募方法はがき1枚に標語2点まで記入し、住所、氏名、電話番号を記入のうえ、1月20日（当日消印有効）までに、〒197－8501福生市本町5番地福生市選挙管理委員会事務局へ。

問合せ選挙管理委員会事務局

福生病院組合 職員募集

職種看護師

募集人員15名程度

資格昭和43年4月2日以降に生まれた人で、当該免許を有する人（平成16年春に免許取得見込みの人を含む。）三交代勤務可能な方に限ります。

地方公務員法第16条の欠格条項に該当する人は、受験できません。

採用予定日平成16年4月1日

申込書と要項の配布及び受付期間12月15日㈪から平成16年1月9日㈮までの午前9時から午後5時まで（土曜日、日曜日、祝日を除く。）

受付場所福生病院組合事務部庶務課（公立福生病院別館2階）

試験日平成16年1月24日㈯

試験内容適性検査・小論文（課題方式）※詳細は、要項をご覧ください。

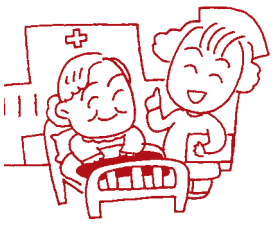

公立福生病院では、パート職員の登録制度を導入しています

職種資格看護師、准看護師

資格満45歳以下の健康な人で当該免許を有する人

受付期間随時（午前8時30分から午後5時15分まで）※土曜日、日曜日、祝日を除く

提出書類当院指定の「福生病院組合パート職員登録台帳」

問合せ福生病院組合☎551・1111内線1115・1116

フレッシュランド西多摩からのお知らせ

年末年始の休館日12月30日㈫～1月2日㈮
※1月3日は正午～午後10時
4日からは通常どおり営業

問合せフレッシュランド西多摩☎570・2626
URLhttp://www.nishiei.or.jp

東京都 年末交通安全キャンペーン 12月11日～20日

スローガン
▽メーンスローガン
夕暮れに安全願いライト・オン

重点
1. 高齢者の交通事故防止、特に歩行中・自転車乗用中の事故防止
2. 二輪車・自転車の交通事故防止
3. 夕暮れ時及び夜間の交通事故防止

福生警察署管内にて死亡事故が多発しています！

交通ルールを守り、1件でも交通事故が減るよう、ご協力をお願いします。

平成16年度「均等推進企業表彰」にご応募を！

女性労働者の能力発揮を促進するための積極的な取り組み（ポジティブ・アクション）として「採用拡大」、「職域拡大」、「管理職登用」、「職場環境・職場風土の改善」のうち、いずれかの取り組みを実施している企業が対象です。

応募締切12月20日㈯
実施要領・応募用紙等厚生労働省ホームページ（http://www.mhlw.go.jp/houdou/2003/10/h1001-1.html）
※社会教育課社会教育係にリーフレットあり
問合せ東京労働局雇用均等室☎03・3818・8408

福生市議会定例会

平成15年第4回定例会は、12月3日㈬から19日㈮までの予定です。

本会議並びに各委員会の傍聴はどなたにもできますので、お気軽にどうぞ。

問合せ議会事務局庶務係