市役所は毎週土曜日を開庁しています

生物化学等テロ災害講演会

その時あなたは…！ を開催します

日時 3月14日(日) 開場 午後1時 開演 午後2時
場所 市民会館大ホール　※ 入場無料

■講演者プロフィール
小川 和久（おがわ かずひさ）
○軍事アナリスト
○危機管理総合研究所所長

講演会のプログラム

2：00　開演
2：10　基調講演
3：00　CRISIS MANAGEMENT QUIZ
（来場者全員参加のクイズ大会）
3：15　パネルディスカッション
4：15　閉演

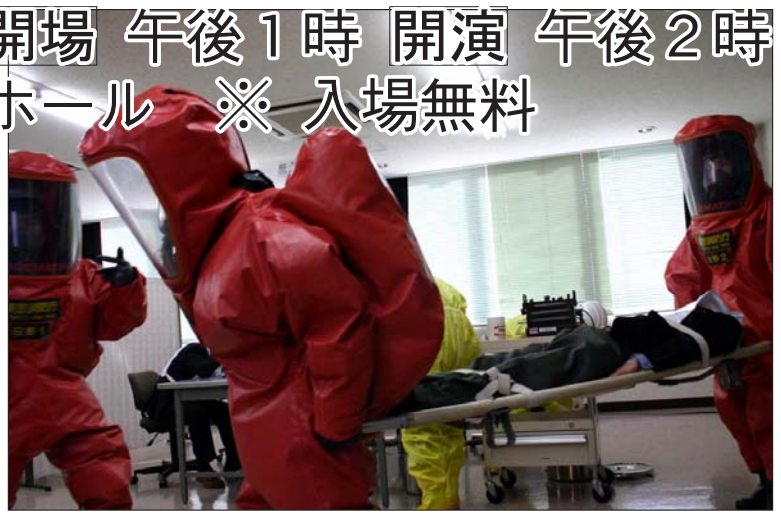

◀2月5日に行われた生物化学等テロ災害訓練にて

近年の国際情勢の中で、一般市民を標的とした生物兵器や化学兵器などによる国際テロが心配されています。

もし、福生市に生物化学等のテロ行為があった場合には、市民の皆さんへの人的、物的被害が懸念されます。

そこで、そのような場合に備え、専門家の講演会やパネルディスカッションをとおして、広く市民の方にテロ災害に関する情報を提供します。

危機管理の情報を共有することによって、市民の方への影響を最小限に食い止めることなどを目的に実施するものです。

ぜひ、皆さんでお越しください。

問合せ保健センター☎552・0061

献血にご協力を

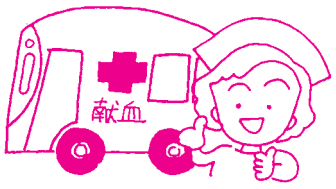

日時3月23日(火)午前10時～午後1時、午後2時～3時30分
場所福生市役所前庭
対象満16歳から64歳の方で、前回の献血から4週間以上経過している方（200ml献血の場合）
問合せ東京西赤十字血液センター☎529・0405

子ども予防接種週間の実施について

3月1日(月)～7日(日)は「子ども予防接種週間」です。予防接種について正しい知識を持ち、感染症を防ぎましょう。

問合せ保健センター☎552・0061

社会福祉協議会

福生市老人クラブ連合会友愛チャリティー映画会
「たそがれ清兵衛」

主演真田広之・宮沢りえ
（私たちの心の中に「たそがれ清兵衛」はいる）

日時3月26日(金)
①午前10時～午後0時10分
②午後1時～3時10分
会場福生市民会館小ホール
主催福生市老人クラブ連合会
後援福生市社会福祉協議会
会費1,000円（収入の一部を社会福祉協議会に寄付）
※チケットは各単位クラブ会長及び福生市社会福祉協議会管理係で取り扱っています。
問合せ福生市老人クラブ連合会長田中☎551・3381、女性部長小林☎551・4933、社会福祉協議会管理係☎552・2121

ひとりで悩まず、まず相談を
「心の相談」

対人関係・思春期・高齢期・子育てなどの心の問題や病気について、精神科医が相談に応じます。

日時3月25日(木)午後1時～3時
場所福祉センター相談室
対象心の問題や病気を持つ市民とその家族など
定員先着3人（予約制）
場所福祉センター
※相談内容は秘密厳守、相談料は無料
申込み3月4日から（日曜日を除く午前8時30分～午後5時15分）社会福祉協議会☎552・2121へ。

身体障害者手帳等診断書料助成事業の終了について

身体障害者手帳または愛の手帳を取得する際に必要な診断書の料金について、助成をおこなってきましたが、平成16年3月31日をもって助成事業が終了となります。

4月1日以降は診断書料の助成が受けられませんので、手帳を取得する際の診断書の領収書をお受け取りになりましたら、速やかに手続きをしていただくようお願いいたします。

問合せ社会福祉課障害福祉係

児童館であそぼう 3月（その1）

田園児童館 ☎552・3133

◆おはなし会「はるよこい!」毎週月曜日午後3時30分～4時対象小学生
◆よちよちすくすくひろば9日(火)・16日(火)午前10時～正午対象0・1歳の幼児と保護者※16日は10時30分から川島智世氏（助産師）によるトイレトレーニングの講演があります。
◆おはなしのひろば劇「おもしろ三匹のこぶた」10日(水)午前10時30分～11時対象幼児と保護者
◆親子であそぼう「みんなで劇あそびをしよう」17日(水)午前10時30分～11時30分対象1歳6か月以上の幼児と保護者
◆あそびの名探偵「春色ケーキをつくろう」19日(金)午後3時～4時45分対象小学生24人持ち物エプロン・うわばき・三角巾・タオル※材料費100円
〈申込み:10日午後4時～4時30分〉
◆はじめてのパン作り教室25日(木)午後2時～4時30分対象小学生以上20人持ち物エプロン・三角巾・うわばき・タオル講師大澤明子氏（パン・ケーキ教室主宰）材料費150円
〈申込み:17日午後4時～4時30分〉

武蔵野台児童館 ☎553・8822

◆おはなしのひろばパネルシアター「大きくなったらね」他17日(水)午前10時30分～11時対象幼児と保護者
◆工作教室「不思議なてざわり～プニョプニョ人形をつくろう」17日(水)午後3時～4時30分対象小学生以上16人材料費40円持ち物うわばき
〈申込み:11日午後4時～4時30分〉
◆わくわくひろば「マラカスをつくろう」18日(木)10時30分～11時対象2歳以上の幼児と保護者
◆料理教室レストランむさしのだい「ハンバーグランチ」をつくろう24日(水)午後2時～4時対象小学生以上24人材料費150円持ち物エプロン、三角巾、タオル、うわばき
〈申込み:18日午後4時～4時30分〉

熊川児童館 ☎539・1515

◆こぐまひろば9日(火)・16日(火)午前10時～正午対象0・1歳の幼児と保護者
※9日は保健師来館、16日は3月のお誕生会
◆くまさんひろば「親子でエクササイズ」8日(月)午前10時30分～11時30分対象幼児と保護者
※親子とも動きやすい服装で
◆料理バンバン「菜の花シューマイ」17日(水)午後3時～4時30分対象小学生24人材料費100円持ち物エプロン・三角巾・うわばき
〈申込み:8日午後4時～4時30分〉
◆子育てセミナー「新入生になる子を持つ親御さんのお悩み解決法」11日(木)午前10時～11時30分対象来年度小学生になる子どもの保護者15人講師梅田節子氏（生涯学習セルフカウンセリング学会専任講師）
〈申込み:5日午前10時～〉