市役所は毎週土曜日開庁しています

官公署だより

立川防災館イベント案内

❶パネル展示

期間 7月18日(土)～8月19日(水)
内容 ポンプ車・救急車をはじめ最新の消防車両・装備などをパネルで紹介

❷新米パパママの応急手当講習会

日時 8月8日(土)午前10時～11時ごろ
対象 1歳未満の初めてのお子さんを持つお父さん・お母さん
定員 10組※要予約
内容 赤ちゃんの病気やけがに対する応急手当、心肺蘇生など

❸作ろう！かぶろう！体験しよう！

期間 7月24日(金)～29日(水)
対象 防災館の体験コーナーを利用した小学生以下の方
定員 先着100人
内容 ペーパークラフトのキャップをプレゼント（一緒に作ります。）

❹夏休み！わくわく防災コンサート

日時 8月2日(日)午後1時～1時30分
内容 東京消防庁音楽隊による楽しい防災コンサートを実施します。
問合せ 立川防災館（立川市泉町1156－1）☎521・1119※毎週木曜日、第三金曜日休館
（ホームページ）http://www.tfd.metro.tokyo.jp/hp-ttbskan/

都税についてのお知らせ

◆自動車税の納付はお済みですか？

自動車税は、納期限を過ぎています。納期限を過ぎても納めていただけないと、延滞金がかかります。まだ納付がお済みでない方は、至急納めてください。

東京都の自動車税は、金融機関・郵便局の窓口のほか、指定のコンビニエンスストア、金融機関・郵便局のペイジー対応のATM、インターネットバンキング、モバイルバンキングでも納付できます。

問合せ 都税総合事務センター自動車税課☎0570・064・171

◆「還付金詐欺」にご注意ください

主税局職員や税務職員を装い、「医療費や税金などの還付金がある」と言葉巧みにだまして、金融機関等のATM（現金自動預払機）を操作させ、多額の金額を振り込ませようとする「還付金詐欺」が都内でも多発しています。

主税局では、還付金をお渡しするために金融機関等のATMの操作を求めることは絶対にありません。

不審に感じた場合は、相手の氏名・所属する部署名を確認のうえ、指定された電話番号にはかけずに、最寄りの都税事務所または主税局総務部総務課相談広報係までご連絡ください。

万が一被害にあわれた場合は、警察に連絡してください。

問合せ 八王子都税事務所☎042・644・1111、主税局総務部総務課相談広報係☎03・5388・2924

ハローワーク青梅「若年トライアル就職フェア」

ハローワーク青梅では、40歳未満の若年者を対象としたトライアル就職フェアを次のとおり開催します。

多くの方の参加をお待ちしています。

日時 7月14日(火)午後1時30分～4時（受付は午後1時～3時）※予約不要
場所 青梅市福祉センター2階集会室（青梅市東青梅1－177－3）
対象 仕事をお探しの40歳未満の方
参加企業 7社（予定）
参加企業の情報はハローワーク青梅のホームページ（http://tokyo-hellowork.go.jp/oume/index.html）で随時公開します。
持ち物 複数の履歴書と筆記用具（複数の企業へ応募できます。）
問合せ ハローワーク青梅☎0428・24・8609

都立多摩工業高等学校公開講座

❶「親子で学ぶ実験講座」

日時 8月22日(土)午前9時30分～午後3時30分
内容 電子顕微鏡・マイクロスコープによるミクロの世界の観察、ものづくり体験
費用 1，700円（受講料500円、実費1，200円）

❷「親子で楽しむ電子工作」

日時 8月22日(土)・23日(日)ともに午前9時～午後3時
費用 2，800円（受講料1，000円、実費1，800円）

【❶❷共通】

場所 都立多摩工業高等学校（福生市熊川215）
対象 小学3～6年生とその保護者
定員 各6組（12人）※応募者多数の場合は責任抽選
申込み 往復はがきに講座名・住所・氏名・年齢（学年）・電話番号を記入し、7月31日(金)（消印有効）までに〒197－0003福生市熊川215都立多摩工業高等学校公開講座係☎551・3435へ。

都立五日市高等学校公開講座「パソコン入門」

日時 8月24日(月)～28日(金)午後5時30分～8時30分
場所 都立五日市高等学校第1パソコン室（あきる野市五日市894）
定員 20人
費用 1，500円
内容 パソコンの初心者を対象に、はがきの作成や自己紹介、写真の編集などを学びます。
申込み 往復はがきに講座名・住所・電話番号・氏名（ふりがな）・性別・年齢を記入し、7月15日(水)～30日(木)の間に〒190－0164あきる野市五日市894都立五日市高等学校☎596・0176へ。

都立あきる野学園夏祭り

日時 7月18日(土)午後3時～6時
場所 都立あきる野学園（あきる野市上代継123－1）※駐車場あり
対象 地域の方など、どなたでも歓迎です。
内容 歌、太鼓、バンド、バザー、模擬店販売など
参加費 無料
問合せ あきる野学園地域支援センター☎558・0222

夏まつり2009 in 羽村特別支援学校

日時 7月18日(土)午前11時30分～午後3時30分（雨天実施）
場所 羽村特別支援学校中庭（羽村市五ノ神319－1）※雨天の場合、体育館で実施
内容 【模擬店】PTA、地域の諸団体、教職員有志などによるゲームや飲食店
【演技】地域の諸団体、教職員有志などによるバンド、ダンス、合唱などの発表
参加費 無料
問合せ 羽村特別支援学校・阪井☎554・0829

東京都議会議員選挙

『小さな一票、大きな未来』

投票日 7月12日(日)

投票時間 午前7時～午後8時
投票場所 市内各投票所

◆期日前投票（投票日当日に投票所へ行けない人）

投票期間 7月4日(土)～11日(土)
投票時間 午前8時30分～午後8時
投票場所 市役所第二棟1階
必要なもの 入場整理券か本人が確認できるもの
※詳細については6月15日号「選挙のお知らせ」をご覧ください。
問合せ 選挙管理委員会事務局☎551・1802

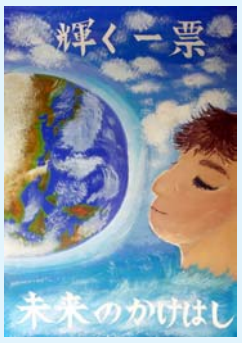

↑平成20年度明るい選挙ポスターコンクール入選作品から東 友里恵さん（三中）の作品

ルールを守って明るい選挙を

政治家が選挙区内の人にお金や物を贈ることは、公職選挙法で禁止されています。違反すると罰せられます。また、政治家が選挙区の人に答礼のための自筆によるものを除き、暑中見舞状などの時候のあいさつ状を出すことは禁じられています。

【各種団体へのお願い】

町会や自治会など各種団体が会合を開催するにあたり、政治家へ案内状を出す際は、会費（提供される料理代等に見合う実費程度）の明記をお願いします。また、無料招待の場合は、無料招待と明記をお願いします。

問合せ 選挙管理委員会事務局☎551・1802

贈らない！求めない！受け取らない！

お中元やお歳暮

お祭りへの寄付や差し入れ

そのほかにも「病気見舞い、秘書等が代理で出席する場合の結婚祝や葬式の香典、葬式の花輪・供花、落成式・開店祝いの花輪、町内会の集会や旅行などの催物への寸志や飲食物の差し入れ、地域の運動会やスポーツ大会への飲食物の差し入れ」など

国営昭和記念公園レインボープールがオープン

7月18日(土)からレインボープールがオープンします。東京ドーム約1.4倍の広さに9種類のプールがあり、小さなお子さんでも安心して遊べる幼児用プールから人気のスライダープールまで、家族みんなで楽しい1日が過ごせます。

開設期間

【7月18日(土)～8月16日(日)】
午前9時30分～午後6時30分
※7月の平日は午後5時30分まで
【8月17日(月)～9月6日(日)】
午前9時30分～午後6時
※9月の平日は午後5時まで

※点線に沿って切り取ると割引券（裏面参照）として使えます。